

*Bilancio  
2022  
Dottor Clown  
Rimini O.D.V.*

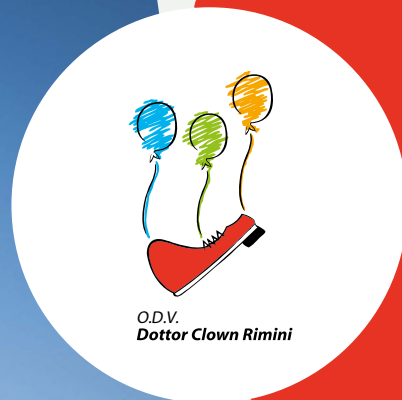



La Family del Dottor Clown Rimini



O.D.V.  
Dottor Clown Rimini

# Indice

1. Nota metodologica
2. Informazioni generali sull'Ente
3. Struttura, governo e amministrazione
  - a. I soci
  - b. Gli organi
  - c. Gli stakeholders
4. Persone che operano nell'Ente
5. Attività 2022
6. Situazione economico-patrimoniale



## Lettera del Presidente

Il 2022 è stato l'anno in cui l'Associazione Dottor Clown Rimini è tornata a fare ciò che ama di più: far in modo che, in qualsiasi situazione di difficoltà, i bambini possano continuare a sentirsi solo bambini, non pazienti, non rifugiati, non bambini difficili, ma solo bambini.

Il nostro obiettivo è donare sorrisi e momenti di leggerezza e gioia ai bambini in tutti i contesti dove la loro infanzia viene messa in difficoltà, in maniera particolare nelle corsie di un ospedale.

Nel 2022, dopo una pausa di qualche anno, la nostra Associazione è tornata ad elaborare il Bilancio Sociale per mettere a disposizione della collettività le informazioni riguardanti le attività svolte e i traguardi raggiunti. Potremmo definire il 2022 un anno di ripresa, scoperta e consolidamento.

Negli anni precedenti, segnati dalla pandemia, siamo riusciti a mantenere vivo lo spirito della nostra missione mantenendo contatti vivi e concreti sia tra noi soci che con il personale medico e infermieristico dell'Ospedale Infermi di Rimini. Quindi nel 2022 tornare a fare il nostro servizio in corsia è stato motivo di gioia per tutti. Tornare a far sentire i bambini ospedalizzati semplicemente bambini con la voglia di giocare e far sentire i nostri soci parte fondamentale di un progetto bello come questo.

Tutto quello che facciamo, la formazione, gli eventi in generale in definitiva sono per noi finalizzati a questo, a far in modo che i nostri volontari siano preparati per fare questo, fare in modo che i bambini, in qualsiasi contesto di difficoltà, come anche i bambini che sono arrivati in Italia in fuga dalla guerra in Ucraina, possano continuare a sentirsi solo dei bambini.

A nome dell'Associazione Dottor Clown Rimini Vi invito alla lettura di questo Bilancio Sociale per scoprire chi siamo, cosa e come lo facciamo.

Se vuoi sostenere la nostra Associazione ed aiutarci a realizzare i nostri progetti potrai trovare le informazioni necessarie alla fine di questo Bilancio Sociale.



# 1. **Nota Metodologica**

Il Bilancio Sociale 2022 dell'Associazione Dottor Clown Rimini - ODV è stato predisposto ai sensi dell'art. 14 del Decreto Legislativo n. 117 del 2017 "Codice del Terzo settore" e ai sensi del Decreto Ministeriale del 4 Luglio 2019 in materia di "Adozione delle Linee guida per la redazione del bilancio sociale degli enti del Terzo settore"; è stato realizzato, dopo una pausa di un po' di anni, raccogliendo ed analizzando i documenti ufficiali dell'Associazione, quali lo Statuto, il Regolamento Sociale, la Convenzione stipulata con l'Azienda AUSL della Romagna e i verbali delle assemblee.

A differenza degli Enti del Terzo Settore con ricavi superiori a 1 milione di euro, Dottor Clown Rimini non ha obbligo di predisposizione del Bilancio Sociale, ma è importante permettere a tutti i lettori di dare uno sguardo alle attività svolte e al modo di operare dell'Associazione durante tutto il 2022.

Nelle pagine successive vengono descritte alcune informazioni generali sull'Associazione, la sua composizione, le attività svolte nel 2022 e anche un po' di dati statistici.

Il Bilancio Sociale 2022 è stato trasmesso a tutti i soci tramite posta elettronica, pubblicato sul sito istituzionale [www.drclown.it](http://www.drclown.it) e divulgato sui canali social dell'Associazione.





## **2. Informazioni generali sull'ente**

L'Associazione Dottor Clown Rimini, costituita il 15 maggio 2006, è una Organizzazione di Volontariato con sede legale in via Meucci, n. 45 a Rimini.

È iscritta al Registro Provinciale delle Organizzazioni di Volontariato dal 08/02/2007, al Registro Regionale delle Organizzazioni di Volontariato dal 30/11/2021 e al Registro Unico Nazionale del Terzo Settore (RUNTS) dal 2 novembre 2022 con nr di Repertorio 62336.

Per il 2022 l'iscrizione al Registro delle Persone Giuridiche è in fase di elaborazione. Il codice fiscale è 91100250405.

### **Quale scopo e quali attività svolge l'associazione Dottor Clown Rimini?**

È un'associazione senza scopo di lucro con l'obiettivo di diffondere emozioni positive in quei luoghi in cui è presente una situazione di disagio. Come? Attraverso la clownterapia. Dottor Clown Rimini, infatti, svolge attività di clowning nelle strutture sanitarie, attività educative nelle scuole di ogni ordine e grado, raccolta fondi e attività di promozione e sensibilizzazione.

Spesso si pensa che solo i bambini ospedalizzati abbiano bisogno della clownterapia, ma in realtà Dottor Clown Rimini regala momenti di gioia e spensieratezza anche alle famiglie che vivono in prima persona la malattia del bambino all'interno delle camere dell'ospedale.

### **Dove opera Dottor Clown Rimini?**

Dottor Clown Rimini svolge la sua attività sul territorio di Rimini ed in particolare presso l'Ospedale Infermi di Rimini. I reparti "preferiti" sono quelli in cui è possibile trovare i bambini da zero a quattordici anni di età.

Fino a Marzo 2020 Dottor Clown Rimini era presente in Terapia Intensiva Neonatale, Pronto Soccorso Pediatrico, Chirurgia Pediatrica, Day Hospital Pediatrico, Pediatria e Oncoematologia Pediatrica. Purtroppo il COVID-19 ha letteralmente bloccato tutte le attività e per il 2022 l'Associazione è stata "costretta" a ridurre l'attività di clowning soltanto nei reparti di Pediatria e Chirurgia Pediatrica.





Nel 2022 è stata rinnovata la Convenzione tra l'Ausl della Romagna e Dottor Clown Rimini per il triennio 2022-2024 con la quale vengono definite le condizioni di svolgimento dell'attività di volontariato presso l'Ospedale.

Inoltre tutti gli associati sono coperti da polizza assicurativa contro gli infortuni e le malattie, connessi allo svolgimento dell'attività di volontariato, e per la responsabilità civile conto terzi.

Dottor Clown Rimini fa parte di VolontaRomagna-ODV, ex Volontarimini, che è un Centro di Servizio per il Volontariato (Csv), alla quale si affida per consulenze su diversi aspetti della vita associativa; per assistenza e supporto nella gestione di pratiche burocratiche; per corsi di formazione e/o seminari informativi.



## **3. Struttura, governo e amministrazione**

### **3a — Soci**

Possono diventare Soci dell'Associazione Dottor Clown Rimini tutti quei soggetti, persone fisiche o giuridiche, che condividono lo scopo e le finalità dell'Associazione.

Il numero degli associati è illimitato.

I soci si impegnano a rispettare lo Statuto, il Regolamento e tutte le deliberazioni adottate dagli organi associativi; versano la quota associativa annuale di euro 25 e svolgono la propria attività in modo gratuito e volontario contribuendo al perseguimento dello scopo dell'Associazione.

L'attività dei Volontari non sostituisce in nessun caso le attività del personale socio-sanitario dell'Ospedale.

Bisogna però fare una piccola distinzione tra i Soci Clown che svolgono attività di volontariato di clowning in corsia e gli associati che si occupano di attività diverse.

Il Socio Clown è obbligato a partecipare alle attività di formazione iniziale stabilita dal Consiglio Direttivo e svolta dall'Equipe Formazione. Deve svolgere un periodo di "apprendistato in corsia" accompagnato da un Clown esperto e, in seguito, potrà svolgere il servizio in corsia con la frequenza indicata dal Consiglio Direttivo.

Nei casi in cui il socio, dopo un periodo di astensione superiore a sei mesi non sia più in grado o disponibile a svolgere attività di clowning di corsia, potrà essere reindirizzato verso altre aree di attività dell'Associazione.





Al 31/12/2022 il totale dei soci è di 67, di cui 16 uomini e 51 donne.

UOMINI: 24 % SUL TOTALE

DONNE: 76 % SUL TOTALE

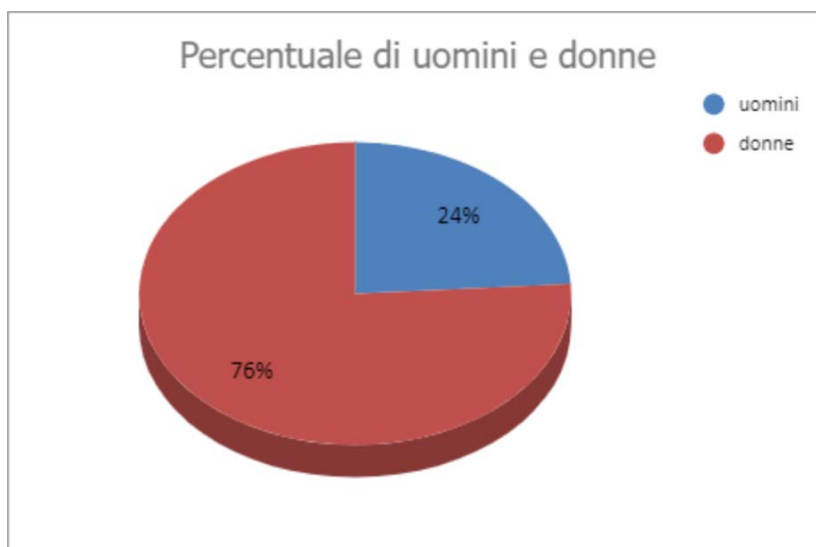

L'Associazione Dottor Clown Rimini è molto eterogenea riguardo l'età anagrafica dei soci. L'età minima per farne parte è di 21 anni, ma non vi è un limite massimo. Per una maggiore comprensione, il seguente grafico rappresenta le diverse fasce d'età dei soci nel 2022.

FASCE DI ETÀ: (SUL 67 TOTALE)

20-30 anni: 5 clown

31-40 anni: 29 clown

41-50 anni: 24 clown

51-60 anni: 7 clown

>60 anni: 2 clown

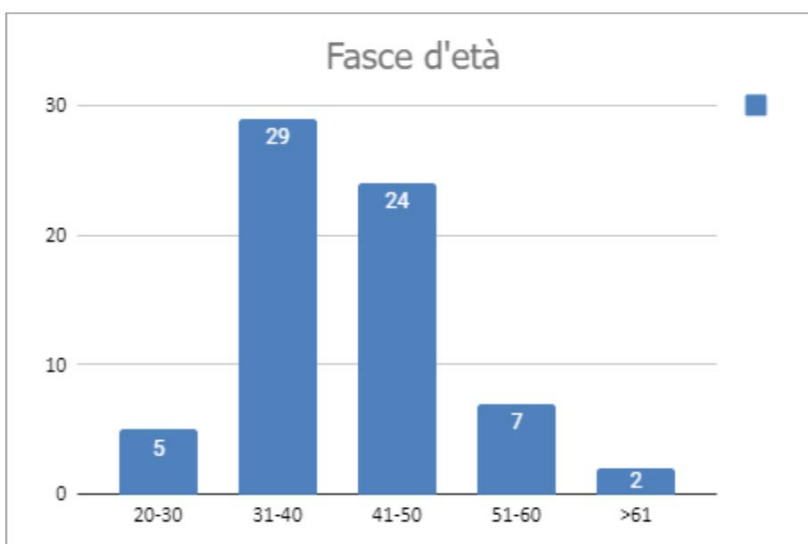

### 3b — Gli organi

Gli Organi dell'Associazione Dottor Clown Rimini sono:

- l'Assemblea dei Soci
- l'Organo di Amministrazione
- il Presidente
- l'Organo di revisione legale dei conti
- l'Organo di controllo

I componenti degli Organi dell'Associazione non percepiscono alcuna remunerazione, ad eccezione dei membri dell'Organo di controllo, se previsto.

**L'assemblea dei soci** è l'Organo composto dal più alto numero di membri. Ne fanno parte tutti i soci in regola con la quota associativa annuale. Viene convocata e presieduta dal Presidente, o in sua assenza dal Vicepresidente, dell'Associazione in sede ordinaria e straordinaria. Se assenti entrambi, viene presieduta da un altro membro dell'Organo di Amministrazione eletto dai presenti.

L'Assemblea ordinaria:

- nomina e revoca i componenti degli organi sociali
- nomina e revoca il revisore legale dei conti
- approva il Bilancio d'esercizio
- approva lo Statuto, il Regolamento e gli altri doc. istituzionali
- stabilisce l'importo della quota associativa annuale
- delibera sull'esclusione degli associati
- rifiuta le domande di ammissione dei nuovi associati
- delibera su quanto indicato nello Statuto e nel Regolamento
- fissa le linee di indirizzo dell'attività annuale
- stabilisce la destinazione d'uso di eventuali avanzi di gestione
- delibera sulle modifiche dello Statuto, sulla trasformazione, fusione o scissione dell'Associazione



ASSEMBLEE ORDINARIE E STRAORDINARIE - ANNO 2022			
DATA	ORDINE DEL GIORNO	NUMERO PARTECIPANTI/ TOTALE SOCI	PERCENTUALE DI PARTECIPAZIONE
21/04/2022 Assemblea Ordinaria	- Approvazione bilancio - Aggiornamenti su rientro in corsia - Aggiornamenti sull'iter per la richiesta della Personalità Giuridica - Pic nic primaverile - Varie ed eventuali	25 su 67	37,3%
20/10/2022 Assemblea Straordinaria	- Termine mandato del direttivo - Calendario 2022/2023 - Riorganizzazione delle equipe - Varie ed eventuali	25 su 67	37,3%

**L'organo di amministrazione**, ovvero il Consiglio Direttivo, è composto da un minimo di tre membri ad un massimo di sette, eletti dall'Assemblea dei Soci, che rimangono in carica per quattro anni. Le cariche sono rinnovabili per tre mandati consecutivi.

È presieduto dal Presidente o in caso di sua assenza dal Vice-Presidente. Se assenti entrambi, viene presieduto dal componente più anziano di età.

L'Organo di Amministrazione:

- nomina il Presidente, il Vicepresidente e il Segretario
- cura l'esecuzione delle deliberazioni dell'Assemblea
- cura la tenuta dei libri sociali di sua competenza
- predispone il bilancio
- delibera sulle domande delle nuove adesioni e sui provvedimenti di esclusione degli associati
- predispone il Regolamento da sottoporre all'Assemblea per l'approvazione
- provvede alle attività di ordinaria e straordinaria amministrazione che non siano spettanti all'Assemblea



L'Organo di Amministrazione dell'Associazione Dottor Clown Rimini, nel 2022, è composto da cinque membri eletti durante l'assemblea straordinaria del 28 febbraio 2019:

Presidente: Alduina Maurizi (Clown: Liperli)

Vicepresidente Clea Giulianelli (Clown: Peperone)

Segretario Carlotta Bianchini (Clown: Grillo)

Elena Malfatti (Clown: Molla)

Claudia Giordano (Clown: Pupilla)

**Il Presidente** è il rappresentante legale dell'Associazione, presiede l'Organo di Amministrazione e l'Assemblea dei Soci, stabilisce l'ordine del giorno delle riunioni dell'Organo di Amministrazione, le presiede e coordina le attività dell'Associazione. In sua assenza, le sue funzioni vengono svolte dal Vicepresidente. Il Presidente cura l'esecuzione delle deliberazioni dell'Organo di Amministrazione e, in caso di urgenza, ne assume i poteri.

**L'organo di revisione dei conti** svolge le funzioni di controllo amministrativo. Rimane in carica per la stessa durata dell'Organo di Amministrazione.



### **3c — Gli Stakeholders**

Gli stakeholders vengono definiti “portatori di interessi”, ovvero quei soggetti pubblici e privati strettamente connessi ed interessati al “buon esito” dell’Associazione. Possono influenzare o meno il successo e il raggiungimento degli obiettivi della stessa.

Gli stakeholders di Dottor Clown Rimini sono i seguenti:

#### **Soci**

Versano annualmente la quota associativa; svolgono attività di clown in corsia.

#### **Bambini ospedalizzati**

Destinatari principali delle attività di clowning di corsia.

#### **Famiglie dei bambini ospedalizzati**

Insieme ai bambini, beneficiano del buon umore ricevuto dai Dottor Clown.

#### **AUSL Romagna - Ospedale Infermi di Rimini**

Ente con il quale l’Associazione Dottor Clown ha stipulato apposita convenzione per poter svolgere la propria attività.

#### **Personale sanitario dei reparti pediatria e chirurgia pediatrica**

É il personale che interagisce direttamente con i bambini ospedalizzati e i Dottor Clown che svolgono servizio in corsia.

#### **Collettività**

Dottor Clown Rimini promuove il volontariato e la cultura del sorriso terapeutico.







### **La banca**

Ente alla quale vengono affidate le riserve finanziarie dell'Associazione.

### **Fornitori**

É necessario acquistare materiale da utilizzare per le diverse attività (felpe, cancelleria, camici, ecc.).

### **Donatori**

Principali finanziatori delle attività dei Dottor Clown.

### **Enti e istituzioni**

Dottor Clown Rimini si affida a VolontaRomagna per consulenze e per supporto pratiche burocratiche.

### **Istituzioni scolastiche**

Dottor Clown Rimini organizza incontri conoscitivi e divulgativi presso diverse istituzioni scolastiche.

### **Professionisti esterni**

Vengono invitati a prestare attività di docenza durante i corsi di formazione.



## **4. Persone che operano nell'Ente**

I Soci dell'Associazione Dottor Clown Rimini svolgono la loro attività in maniera volontaria, senza scopo di lucro, non percepiscono alcun compenso, salvo il rimborso delle spese effettivamente sostenute e documentate.

### **I Gruppi di lavoro di Dottor Clown Rimini**

Per migliorare lo svolgimento delle attività e il perseguimento degli obiettivi dell'Associazione sono stati creati alcuni gruppi di lavoro, cosiddette equipe, ognuno dei quali si occupa di diverse aree di attività, quali formazione, materiale, turni, segreteria, eventi, ecc.

Negli anni precedenti, all'interno dell'Associazione Dottor Clown Rimini era presente anche l'Equipe Bomboniere. Le attività dedicate alle bomboniere solidali sono state sospese per alcuni anni, ma si sta valutandone la ripresa con tante nuove idee colorate.

I Soci, che fanno parte di ciascuna equipe si impegnano attivamente, in modo continuativo e gratuito, a portare avanti l'impegno assunto, nel rispetto delle proprie possibilità e dei doveri nei confronti dell'Associazione.

### **Equipe Formazione**

Il compito dell'Equipe Formazione è quello di creare e portare avanti la formazione di nuove reclute che ogni anno si presentano alle selezioni. Gli aspiranti clown vengono scelti in seguito ad un questionario conoscitivo e ad un colloquio individuale con formatori e psicologo. Fatta la selezione e formato il nuovo gruppo comincia il corso che ha la durata da ottobre a maggio con incontri settimanali di due ore circa e tre week-end intensivi. Le serate sono gestite dall'Equipe Formazione più Docenti esterni per accrescere e diversificare il bagaglio dei partecipanti. A metà corso verranno fatte delle osservazioni dirette, dentro la corsia dei reparti Pediatrici mentre, i primi turni dei corsisti, verranno pilotati con i soci più esperti.

Composta da:

Francesco Fabbri

Clown: Gelsomino (Referente)



Laura Galli  
Clown: Clorofilla

Luca Mainardi  
Clown: Zip

Massimo Ricchi  
Clown: Spasso

Fabrizio Urbinati  
Clown: Turbo

### **Equipe Materiale**

Si occupa di acquistare e gestire il materiale utile per l'Associazione sia per le attività di formazione sia per le attività in corsia (caramelle, palloncini, camici, nasi rossi, pompette ecc.)

Composta da:

Marta Scarscelli  
Clown: Nuvola

### **Equipe Turni**

Gestisce ed organizza le sessioni dei turni dei Soci Clown che si candidano per svolgere attività di clowning in corsia. L'equipe pubblica periodicamente sui canali social interni un sondaggio tramite Doodle in cui vengono indicate le date dei turni e successivamente raccoglie le adesioni tenendo conto dei soci che si rendono disponibili come S.O.S in caso di sostituzione.

Composta da:

Martina Bartolucci  
Clown: Vitamina

Alice Cipressi  
Clown: Boh

Jessica Di Pasquale  
Clown: Guizza



Claudia Grilli  
Clown: Sorridella

Giada Santini  
Clown: Aeiou

Emanuela Tonti  
Clown: Gassosa (Referente)

### **Equipe Segreteria**

Si occupa di gestire le attività burocratiche e amministrative dell'Associazione, come organizzare le assemblee, inviare comunicazioni ai soci, raccogliere dati per la privacy; gestire le varie scadenze che riguardano gli impegni istituzionali, i pagamenti ecc.;

redigere, archiviare ed aggiornare i documenti ufficiali dell'Associazione, quali il Bilancio economico, i verbali delle assemblee ordinarie e straordinarie, la convenzione con l'Ausl Romagna, il Bilancio Sociale ecc.; mantenere aggiornata tutta la documentazione cartacea e digitale; gestire le iscrizioni dei soci, il rinnovo delle quote sociali annuali e la copertura assicurativa.

Composta da:

Leila Angeli  
Clown: Favolosa (Referente)

Fabio Fabbrucci  
Clown: Zucchini

Caterina Maiorana  
Clown: Mirtilla

Silvia Parri  
Clown: Tutù

### **Equipe eventi**

Ha il compito di intercettare le proposte di eventi che provengono dal mondo del volontariato, come gruppi di associazioni, scuole, enti istituzionali, ecc.

Inoltre, crea ed organizza anche eventi interni all'Associazione





come cene sociali, ed eventi aperti alle famiglie dei soci con l'obiettivo di creare unità e di favorire la conoscenza per consolidare sempre di più la nostra Associazione.

Organizza banchetti di beneficenza in diversi luoghi della città di Rimini dove la nostra Associazione dona piccoli gadget a tema, calendari, palloncini.

Composta da:

Stefano Di Bez  
Clown: Sottocchio

Caterina Guidi  
Clown: Pioppetta

Sara Leardini  
Clown: Valeriana

Roberta Mazzotti  
Clown: Losogìa (Referente)

Domenico Vulpis  
Clown: Carioca





## 5. **Attività 2022**

Il 2022 è stato l'anno dell'effettivo rientro in corsia per i Dottor Clown riminesi.

L'Equipe Formazione, in attesa di disposizioni da parte della Direzione Sanitaria dell'Ospedale "Infermi" di Rimini, nel mese di febbraio 2022 ha organizzato degli incontri di formazione continua per permettere ai volontari di prepararsi al meglio e fare il pieno di energia positiva da trasmettere ai piccoli pazienti. A fine aprile 2022 Dottor Clown Rimini ha avuto la possibilità di ricominciare l'attività di clowning in corsia, ma la Direzione Sanitaria ha concesso l'ingresso soltanto nei reparti di Pediatria e Chirurgia Pediatrica. L'Associazione ha quindi dovuto riorganizzare le modalità di svolgimento dei turni sulla base delle disposizioni ricevute, ovvero essere in possesso del green pass ottenuto dal completamento del ciclo vaccinale per SARS-Covid 19, indossare sempre ed ovunque i dispositivi di protezione individuale, effettuare un tampone antigenico rapido con esito negativo 24 ore prima del turno.

Oltre a ciò, l'Associazione Dottor Clown Rimini ha svolto altre attività sul territorio riminese.

Eccole!



### **Dottor Clown Rimini for Ukraine**

Nel mese di Marzo 2022, l'Hotel Brenta di Viserbella e l'associazione Riviera Sicura hanno organizzato una giornata destinata all'accoglienza di donne e bambini provenienti dall'Ucraina che scappavano dalla guerra e che hanno trovato rifugio in alcuni alberghi della riviera romagnola. Per i Dottor Clown è stata un'occasione per ritrovarsi e per intrattenere i bambini presenti nella zona con palloncini e giochi divertenti.



### **Banchetto espositivo - Pasqua 2022**

In occasione delle Festività Pasquali, nei giorni 9 e 10 aprile 2022, Dottor Clown Rimini ha allestito un banchetto espositivo situato in piazza Tre Martiri per donare uova di cioccolata, nasi rossi, felpe e magliette dell'Associazione.



### **Spettacolo Up&Down**

con Paolo Ruffini e gli attori della Compagnia Mayor Von Frinzius svoltosi il 28 aprile 2022. É stato uno spettacolo teatrale il cui tema principale era la diversità. Il cast infatti era composto in prevalenza da attori disabili. Dottor Clown Rimini ha avuto il piacere di far parte dei numerosi spettatori presenti al Teatro Galli di Rimini.



### Foto per calendario clown 2023

Ogni anno l'Associazione Dottor Clown Rimini prepara il calendario dell'Associazione che viene poi distribuito in ospedale e nei vari eventi divulgativi.

Consiste nel fotografare i clown durante lo svolgimento di diverse attività, seguendo un tema diverso ogni anno (es. sport, natura, corsia). Nel 2022 il calendario Dottor Clown è stato dedicato al personale sanitario (medici, infermieri, oss, ecc.), agli spazi ospedalieri e alle stagioni dell'anno (autunno, inverno, primavera, estate).

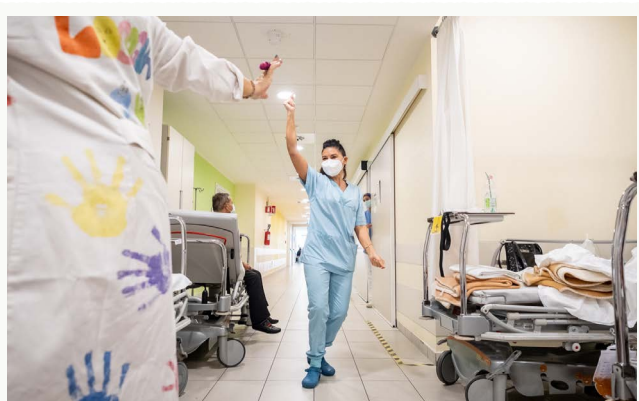



## **CLOWN&CLOWN FESTIVAL**

Il 2 ottobre 2022 una delegazione di Dottor Clown Rimini è stata presente al Clown&Clown Festival che si è tenuto a Monte San Giusto, in provincia di Macerata. Il festival aveva l'obiettivo di promuovere la figura dei clown e della clown-terapia e, con l'occasione, i clown riminesi hanno partecipato al workshop di Michael Christensen.



## **Giornata Mondiale della Gioventù (GMG)**

Nel mese di novembre, Dottor Clown Rimini è stata contattata dalla pastorale giovanile evocazionale diocesana di Rimini per gestire un punto gioco in cui alcuni rappresentanti dell'Associazione hanno presentato il servizio che svolgono i volontari e hanno raccontato esperienze e testimonianze.

## **Nuovo corso di formazione 2022/2023**

Dopo un'attenta selezione da parte dell'Equipe Formazione, sono state reclutate 20 persone per il nuovo corso di formazione per l'anno 2022/2023 che ha avuto inizio nel mese di novembre 2022.





### **Giornata mondiale della gentilezza**

Il 13 novembre 2022, in occasione della Giornata Mondiale della Gentilezza, i clown di Dottor Clown Rimini hanno allestito un banchetto espositivo al centro storico di Rimini, esponendo magliette e felpe associative e distribuendo palloncini.

Banchetto espositivo presso il Centro Commerciale "Le Befane"

A ridosso del Natale, Dottor Clown Rimini ha organizzato due giornate di banchetto natalizio presso il Centro Commerciale "Le Befane" in cui sono stati esposti i calendari 2023, magliette, felpe associative e palloncini per tutti i bimbi. É stata inoltre un'occasione per una raccolta fondi.



### **Turno della vigilia di Natale 2022**

Come ogni anno, Dottor Clown Rimini è presente in ospedale anche nella giornata della Vigilia di Natale, per portare un po' di allegria in un periodo molto delicato. In questa occasione i Dottor Clown si sono presentati in più reparti ospedalieri, quali oncematologia pediatrica, pediatria, chirurgia pediatrica, urologia, gastroenterologia-degenze e Malattie infettive.

Inoltre, in occasione delle festività, vengono donate uova pasquali, pacchettini di carnevale e a Natale tanti giochini nei vari reparti pediatrici.





### **Eventi sociali**

Mantenere unito un gruppo di circa 70 persone non è facile, ma l'Equipe Eventi dell'Associazione svolge un ruolo molto importante! Durante l'anno organizza diversi eventi prettamente dedicati ai soci, quali cene sociali di fine estate e in occasione del Natale, pic nic al parco, aperitivi, ecc.

### **DONAZIONI PER LE DONAZIONI!**

Anche a Dottor Clown Rimini piace fare delle donazioni. Proprio grazie alle donazioni ricevute negli anni, Dottor Clown Rimini, come forma di ringraziamento della fiducia che ogni anno l'Ospedale di Rimini le riserva, sceglie di destinare una parte di esse ai reparti in cui svolge la propria attività per l'acquisto di strumentazione e macchinari di cui necessitano i reparti pediatrici. Nei primi mesi del 2022, quelli più freddi, non potendo ancora tornare in corsia per disposizioni di prevenzione covid-19, Dottor Clown Rimini ha deciso di far sentire la sua presenza in ospedale donando delle coperte di vari colori al reparto di Pediatria, con la speranza che i bambini potessero sentire il caloroso abbraccio dei clown.



### **93<sup>a</sup> ADUNATA NAZIONALE ALPINI**

Dal 5 all'8 maggio 2022, Rimini ha accolto la 93<sup>a</sup> Adunata Nazionale degli Alpini, un evento che ha portato a Rimini davvero tantissimi Alpini dalle diverse Sezioni di appartenenza, accompagnati da bande e fanfare.

Allo Stadio Neri, il Consiglio Direttivo Nazionale ha assegnato all'Associazione Dottor Clown Rimini un contributo per l'operato dell'Associazione sul territorio riminese.

I fondi raccolti vengono destinati alla formazione dei clown volontari che intendono intraprendere questa missione.



### **"I BAMBINI CHE AIUTANO ALTRI BAMBINI"**

Grazie all'iniziativa "Bimbi che aiutano Bimbi" del 10 novembre 2022, promossa dall'Associazione Dottor Clown Rimini in collaborazione con l'Azienda Amway Italia, è stato donato al reparto di pediatria dell'ospedale Infermi di Rimini, un dispositivo muti-parametrico per il monitoraggio dei parametri dei pazienti e si è contribuito all'acquisto di 5 frigoriferi da posizionare nelle stanze di degenza per i casi più complessi che necessitano di isolamento. Inoltre, grazie alla realizzazione di alcuni gadget realizzati dalla figlia della promotrice dell'iniziativa, Amway Italia ha raccolto e donato all'Associazione Dottor Clown Rimini euro 4.500 di cui 2.500 nel 2022.





### **UN PO' DI NUMERI**

Nel 2022, su 67 soci vi sono stati soltanto 32 soci convenzionati, ovvero quei soggetti coperti da polizza assicurativa e ammessi a prestare la propria opera all'interno dei reparti pediatrici dell'Ospedale "Infermi" di Rimini, quindi in possesso dei requisiti necessari per poter svolgere i turni in corsia. Soltanto il 47,8% dei soci ha effettuato almeno un turno in corsia.

Inoltre, il 21,1% di 71 turni non sono stati effettuati per mancanza di volontari disponibili.



## **6. Situazione Economico - Patrimoniale**

Secondo il Decreto Ministeriale del 5 marzo 2020 del Ministero del Lavoro e delle Politiche Sociali, gli Enti del Terzo Settore con ricavi, rendite, proventi o entrate inferiori a 220.000,00 euro non hanno l'obbligo di predisporre il bilancio d'esercizio, ma possono predisporre un bilancio in forma di rendiconto per cassa che va depositato presso il Registro Unico del Terzo Settore.

Il rendiconto che Dottor Clown Rimini redige ogni anno è quel documento riepilogativo che riporta dettagliatamente tutte le entrate e le uscite, ovvero gli incassi e i pagamenti sostenuti dall'Associazione nell'anno solare di riferimento. Rappresenta quindi uno strumento fondamentale per ottimizzare l'intera gestione e indicare la direzione da intraprendere per eventuali scelte da prendere.

Le entrate e le uscite si dividono in istituzionali, cioè attinenti alla vita associativa, e marginali, ossia quelle attività svolte dall'organizzazione per il perseguimento delle proprie finalità solidaristiche.

Le principali entrate istituzionali sono:

- Le quote associative
- L'erogazione del 5x1000
- Le donazioni
- Il rimborso derivante dalla convenzione in essere con l'Ausl della Romagna.
- Tra le entrate marginali ci sono invece la raccolta occasionale di fondi.

Le principali uscite istituzionali sono:

- L'assicurazione dei soci
- L'affitto della sede
- Le spese sostenute per la formazione dei nuovi volontari
- Il materiale per lo svolgimento del servizio in corsia (caramelle, palloncini e materiale vario)
- Vi sono inoltre altre spese per la consueta attività associativa, quali spese bancarie, commercialista, cancelleria ed internet.



## RENDICONTO FINANZIARIO AL 31/12/2022

<b>ENTRATE ISTITUZIONALI</b>	<b>IMPORTO</b>	<b>PERCENTUALE SUL TOTALE</b>
Quote associative	€ 3.160,00	13%
5x1000	€ 6.104,50	26%
Donazioni	€ 8.400,00	35%
Rimborso convenzione Ausl Romagna	€ 4.200,00	18%
<b>ENTRATE MARGINALI</b>		
Raccolta occasionale fondi	€ 1.857,88	8%
<b>TOTALE ENTRATE</b>	<b>€ 23.722,38</b>	

<b>USCITE ISTITUZIONALI</b>	<b>IMPORTO</b>	<b>PERCENTUALE SUL TOTALE</b>
Assicurazione soci	€ 2.100,00	14%
Affitto sede	€ 4.392,00	30%
Spese per la formazione	€ 1.684,08	11%
Materiale corsia	€ 2.803,17	19%
Altre spese (banca, commercialista ecc.)	€ 3.742,81	25%
<b>USCITE MARGINALI</b>	€ 0,00	0%
<b>TOTALE USCITE</b>	<b>€ 14.722,06</b>	





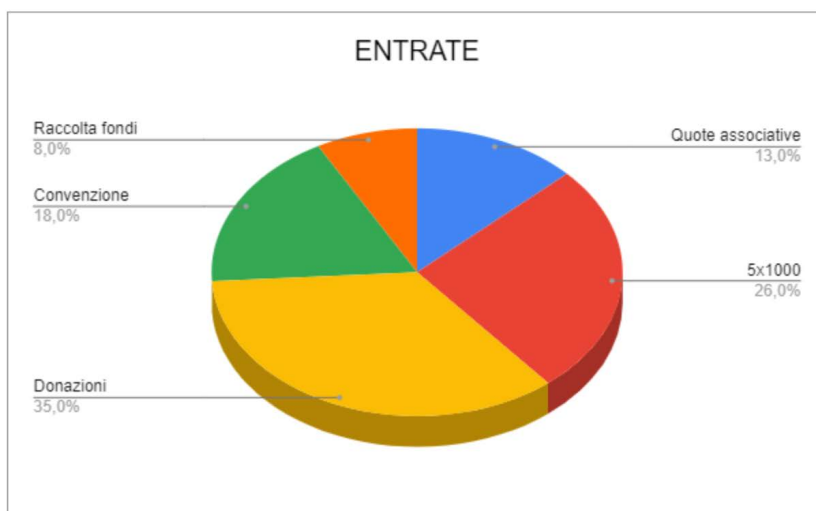

Nel 2022, una delle entrate principali è rappresentata dalle donazioni che raggiungono il 35%; seguita dal 5x1000 con il 26%. Il rimborso della convenzione con l'Ausl Romagna e le quote associative hanno un peso minore, rispettivamente del 18% e del 13%. Una piccolissima fetta invece, soltanto l'8%, riporta l'entità che la raccolta occasionale di fondi ha sul totale delle entrate.

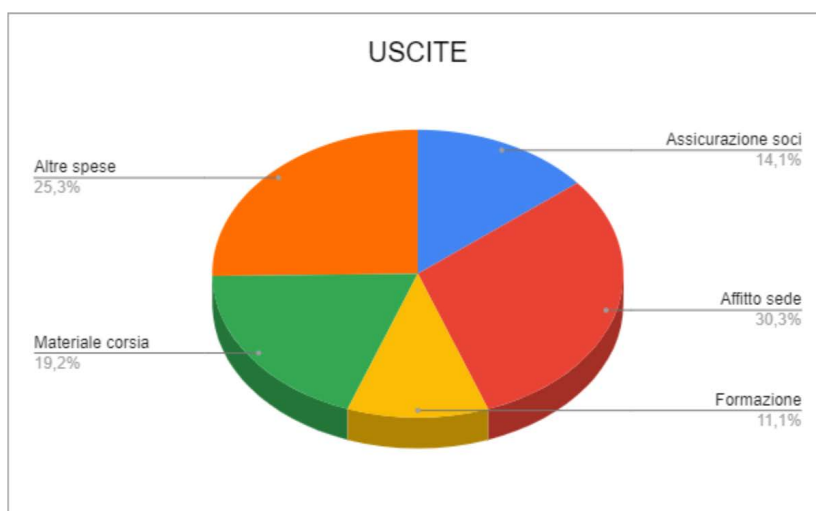

Tra le uscite, l'affitto della sede è sicuramente quella che incide maggiormente (30% sul totale delle spese). Il 25,3% racchiude una serie di spese che Dottor Clown ha dovuto sostenere per lo svolgimento della propria missione, come ad esempio spese bancarie, di cancelleria, di materiale pubblicitario e calendari, internet, commercialista, ecc. Il 19,2% delle spese sono state effettuate per acquistare il materiale necessario per il servizio in corsia. Le spese per la formazione, l'11,1%, includono quelle sostenute dal Consiglio Direttivo, le trasferte e la quota versata ad un professionista esterno contattato per svolgere attività di docenza durante il corso di formazione.

La copertura assicurativa attivata per il 2022 rappresenta il 14,1%.



# **Ti piacerebbe aiutare l'associazione Dottor Clown Rimini?**

Qui trovi le diverse opzioni.

## **Diventare Clown Dottore**

Per diventare Clown Dottore è necessario frequentare il corso di formazione organizzato dall'Equipe Formazione dell'Associazione per poter acquisire gli strumenti e le competenze necessarie per operare in un contesto sanitario.

## **Donare il 5x1000**

La Legge Finanziaria del 2006 prevede la possibilità di destinare il cinque per mille delle proprie imposte alle organizzazioni iscritte all'Albo dell'Agenzia delle Entrate.

Dottor Clown Rimini fa parte di queste Organizzazioni, pertanto può essere beneficiaria di questa forma di donazione.

Per farlo è sufficiente che nel modulo CUD, negli appositi spazi, si inserisca il nostro Codice Fiscale

Il Codice Fiscale dell'Associazione è 91100250405.

## **Fare una donazione**

### **Bonifico bancario**

Banca Malatestiana – Filiale Rivazzurra (RN)

Intestato a: Ass. Dottor Clown Rimini – ODV

Cod. Fiscale 91100250405

IBAN: IT38 U070 9024 2080 1301 0213 107

### **Paypal**

all'indirizzo email [info@drclown.it](mailto:info@drclown.it) verso "amici e familiari"

\*\*\* La tua donazione è deducibile.

Ai sensi dell'Art. 13 del Decreto Legislativo del 4/12/97, ogni donazione a suo favore è deducibile nella dichiarazione dei redditi nella misura del 19% calcolato su un importo massimo di Euro 2.065,83 oppure, a scelta dell'imprenditore, sino al 2% del reddito di impresa dichiarato (Art. 100, comma 2, lett. H, Dpr n.917/86).

Conserva quindi la ricevuta del tuo versamento, potrai effettuare così la deduzione nella prossima dichiarazione dei redditi.



# **Dottor Clown Rimini**

## **Social e generalità**

### **Segui l'Associazione su Facebook e Instagram**

#dottor\_clown\_rimini

### **Vorresti diventare un clown dottore?**

Scrivi a [formazione@drclown.it](mailto:formazione@drclown.it)

### **Vorresti che la nostra associazione partecipasse ad un evento?**

Contattaci all'indirizzo email [eventi@drclown.it](mailto:eventi@drclown.it)

### **Ti piacciono le nostre felpe o le nostre magliette?**

[materiale@drclown.it](mailto:materiale@drclown.it) è l'indirizzo giusto che fa per te!

E per qualsiasi altra domanda puoi scrivere a: [info@drclown.it](mailto:info@drclown.it)



O.D.V.  
Dottor Clown Rimini

